

COMISION DE DOCENCIA FORMACIÓN ESPECIALIZADA

**MEMORIA ANUAL
MAYO 2010- MAYO 2011**

HOSPITAL UNIVERSITARIO SON DURETA



HOSPITAL UNIVERSITARIO SON ESPASES



1. INTRODUCCIÓN
2. DÓNDE ESTAMOS?
3. COMPOSICIÓN DE LA COMISIÓN DE DOCENCIA
4. DESCRIPCIÓN DE LA UNIDAD DOCENTE DE FORMACIÓN ESPECIALIZADA
5. INCORPORACIÓN DE LOS NUEVOS RESIDENTES. PLAN DE ACOGIDA
6. ELABORACIÓN DEL PERFIL DE RESIDENTE QUE INICIA LA FORMACIÓN ESPECIALIZADA EN HUSD EN 2010
7. PROGRAMA DE FORMACIÓN CONTINUADA PARA LOS RESIDENTES DURANTE EL AÑO LECTIVO 2010-2011
8. PLAN DE GESTIÓN DE LA CALIDAD DOCENTE DEL CENTRO
9. ROTACIONES EXTERNAS DURANTE EL 2010
10. FORMACIÓN CONTINUADA EN DOCENCIA
11. FORMACIÓN MILLENNIUM
12. DESPEDIDA DE RESIDENTES
13. PREMIO AL MEJOR RESIDENTE QUE FINALIZA EN 2011



1. INTRODUCCIÓN

La Comisión de Docencia es el órgano de máxima responsabilidad en la organización y supervisión de los programas de formación de los residentes. Se rige por:

- *Orden del Ministerio de la Presidencia de 22 de junio de 1995* (B.O.E. núm. 155 del viernes 30 de junio de 1995),
- *Real Decreto 1146/2006* (BOE. sábado 7 octubre 2006),
- *Real Decreto 183/2008 de 8 de febrero* por el que se determinan y clasifican las especialidades en ciencias de la salud y se desarrollan en determinados aspectos del sistema de formación sanitaria especializada
- *Orden SCO/581/2008 de 22 de febrero* por el que se fijan criterios generales relativos a la composición y funciones de la Comisión de Docencia, a la figura del Jefe de Estudios de formación especializada y al nombramiento del tutor.

Esta memoria recoge la actividad de la Unidad Docente desde **Mayo 2010**, que es cuando se incorpora la nueva promoción de residentes, hasta **Mayo 2011** cuando finaliza la promoción de R4/R5.

Durante este periodo se produjo la implantación de un nuevo sistema informático y el traslado del antiguo Hospital Son Dureta al nuevo Hospital Son Espases, lo que supuso un importante esfuerzo para todos los profesionales del Hospital, y por supuesto también para los residentes y tutores que tuvieron que adaptarse a una situación excepcional, en la que inevitablemente se vio perjudicada la docencia.

Con trabajo e ilusión todo volvió poco a poco a la normalidad, se retomó la actividad de todos los servicios, se reiniciaron las sesiones y cursos,... en fin como si nada hubiera pasado!

Desde la Unidad de Docencia se intentó, y se consiguió, recuperar el tiempo perdido, a fin de poder cumplir el programa formativo previsto.

2. DÓNDE ESTAMOS?

Secretaría : nivel +2 L

Jefe de Residentes : despacho 209 L

Jefa de estudios : despacho 263 Q

3. COMPOSICIÓN DE LA COMISIÓN DE DOCENCIA

PRESIDENTA DE LA COMISIÓN DE DOCENCIA

Dra. Isabel Llompart Alabern

VICEPRESIDENTE

Dr. Enrique Manuel Rimbau Muñoz

REPRESENTANTE DE LA DIRECCIÓN MÉDICA

Dr. Joan Vidal Puigserver , hasta Marzo 2011

Dr. Lucio Pallarés , desde Marzo 2011

JEFE DE RESIDENTES

Dr. Danilo Escobar

SECRETARIA ADMINISTRATIVA

Sra. Carmen Ramis Alvarez

VOCALES

Àrea Quirúrgica:

Dr. Enrique Manuel Rimbau (Servicio de Angiología y Cirugía Vascular)

Àrea Ginecològica:

Dra. Carmen Simón Salvador (Servicio de Obstetricia y Ginecología)

Àrea Mèdica:

Dr. Daniel Ginard Vicens (Servicio de Digestivo)

Àrea de Servicios Centrales:

Dra. Magdalena Parera Roselló (Servicio de Análisis Clínicos)

Area Pediàtrica: .

Dra. Carmen Clavero Rubio (Servicio de Pediatría)

COORDINADOR DE LA UD DE MEDICINA DE FAMILIA Y COMUNITARIA

Dra. Patricia Lorente Montalvo

REPRESENTANTE DE LA COMUNIDAD AUTÓNOMA

Dr. Bartomeu Puig Valls (Conselleria de Salut i Consum)

TUTORA HOSPITALARIA DE MEDICOS DE FAMILIA

Dra. Ana Cremades Maestre (Servicio de Urgencias)

MIEMBROS INVITADOS A LA COMISIÓN

Dra. Maria Riera (Tutora del Servicio de Medicina Intensiva)

Dr. Iñaki Argüelles (Tutor del Servicio de Endocrinología)

Dr. Fancisco j. Fanjul (Residente de Medicina Interna) desde Octubre 2010

REPRESENTANTES DE LOS RESIDENTES EN LA COMISIÓN

- R1** Isabel Fullana (Medicina Interna)
R2 Carmen Garcias de España (Oncología Médica)
R3 Bárbara Manga de Perla y Perla (Endocrinología)
R4 Juan Andrés Mejía Núñez (Radiodiagnóstico)
R5 Miguel Ángel Rodríguez Yago (Medicina Intensiva)

La Comisión de Docencia se reúne de manera ordinaria una vez al mes.
 El día fijado es el primer martes de cada mes, a excepción de los meses de julio y agosto.

4. DESCRIPCIÓN DE LA UNIDAD DOCENTE DE FORMACIÓN ESPECIALIZADA

En la actualidad, el Hospital Universitario Son Dureta-Son Espases cuenta con 32 especialidades acreditadas con 56 tutores.
 En el 2010 iniciaron la residencia 59 residentes de las distintas especialidades + 12 residentes de Medicina de familia y comunitaria.
 En total y 223 residentes en formación especializada hospitalaria.

LISTADO DE TUTORES POR ESPECIALIDADES		
ESPECIALIDAD	NOMBRE DEL TUTOR/A	NOMBRAMIENTO
1. ANALISIS CLINICOS	1. MAGDALENA PARERA	15-oct-07
	2. CRISTINA GÓMEZ COBOS	06-may-08
2. ANATOMIA PATOLOGICA	3. RAFAEL RAMOS ASENSIO	06-abr-09
	4. ROMAN GIMENO, JAVIER	
3. ANESTESIA Y REANIMACION	5. MORA FERNÁNDEZ, LUIS CARLOS	10-ene-06
	6. ELENA ROMAGOSA JAUME	30-jun-10
	7. MANUEL-RIMBAU MÚÑOZ, ENRIQUE	01-dic-05
4. ANGI. Y C.VASCULAR	8. GINARD VICENS, DANIEL	02-feb-05
5. APARATO DIGESTIVO	9. FORTEZA ALBERTI, JOSE FCO.	18-ago-00
	10. ALAMEDA ORTÍZ, MAR	07-feb-06
	11. ONOFRE CALDES LLULL	16-feb-10
7. CIR GRAL A.DIGESTIVO	12. F. XAVIER MOLINA ROMERO	23-sep-08
8. CIR. O. MAXILOFACIAL	13. HASSAN HAMDAN HAMDAN	27-oct-10
9. ENDOCRINOLOGIA Y NUTRICIÓN	14. IÑAKI ARGUELLES JIMENEZ	01-oct-07
10. FARMACIA HOSPITALARIA	15. M ^a MAR CRESPI MONJO	04-sep-08
	16. CLARA MARTORELL PUIGSERVER	30-jun-10
11. HEMATOLOGIA Y HEMOTERAPIA	17. DURAN PASTOR, MARIA ANTONIA	21-jun-02
12. INMUNOLOGIA	18. IGLESIAS ALZUETA, JULIO	01-ago-00
	19. BOSCH ROVIRA, MARIA TERESA	02-jul-02
13. MEDICINA INTERNA	20. MURILLAS ANGOITI, JAVIER	04-nov-04
	21. RIBAS DEL BLANCO, M ^a ANGELS	02-jul-02
	22. EVA ESTEBAN MARCOS	22-abr-10
	23. MARÍA RIERA SAGRERA	07-sep-05
14. MEDICINA INTENSIVA	24. ROCIO AMEZAGA MENÉNDEZ	24-jul-08
	25. JAVIER HOMAR RAMÍREZ	06-jul-09
	26. MARTA GIMENEZ GARCÍA	25-feb-05
15. MEDICINA NUCLEAR		

16. MICROBIOLOGIA	27. OLIVER PALOMO, ANTONIO	01-jul-03
17. NEFROLOGIA	28. MOREY MOLINA, ANTONIO	08-feb-99
18. NEUMOLOGIA	29. DE LA PEÑA BRAVO, MONICA	01-abr-09
	30. BELÉN NÚÑEZ SÁNCHEZ	13-jun-09
19. NEUROCIROLOGIA	31. OLABE JAUREGUI, FCO. JAVIER	15-nov-90
20. NEUROLOGIA	32. GOROSPE OSINALDE, ARANTXA	18-ago-00
	33. TARONGÍ SÁNCHEZ, SUSANA	04-may-06
21. OBSTETRICIA Y GINECOLOGIA	34. SIMON SALVADOR ,CARMEN Mª	12-feb-08
	35. CASTEL SEGUÍ, ANA BELÉN	11-oct-10
	36. JIMENEZ BELIO, ELENA	11-oct-10
22. OFTALMOLOGIA	37. ARANTXA URDIALES MERINO	01-jul-08
23. ONCOLOGIA MÉDICA	38. GUILLOT MORALES, MÓNICA	28-sep-05
24. ONCOLOGIA RADIOTERAPICA	39. ANA MARIA MENA MERINO	16-feb-10
25. OTORRINOLARINGÍA	40. SARRIÁ ECHEGARAY, PEDRO	16-feb-06
26. PEDIATRIA	41. IGNACIO BENÍTEZ SEGURA	30-jun-10
	42. CLAVERO RUBIO, CARMEN	10-may-06
	43. LACRUZ PEREZ, LUCIA	26-may-08
	44. LÓPEZ COROMINAS, Mª VICTORIA	26-may-08
27. PSICOLOGIA CLINICA	45. LAURA DE LA FUENTE REDONDO	02-nov-10
	46. Mª ROSA PIZA PORTELL	28-jul-10
28. PSIQUIATRIA	47. MARTA BEDMAR NOGUEROL	07-may-09
	48. RAINER OBERGUGGENBERGER	07-may-09
29. RADIODIAGNOSTICO	49. EVA REGINA AMADOR	16-feb-10
	50. PASTOR ARTIGUES, ASSUMPTA	04-abr-06
	51. APOLONIA MOLL SERVERA	30-abr-09
30. RADIOFARMACIA	52. VEGA MARTINEZ, FERNANDO	30-ago-00
31. TRAUMATOLOGIA	53. FEMENIAS ROSSELLÓ JUAN	01-jun-08
	54. DURAN MORELL, ALBERTO	16-abr-07
32. UROLOGIA	55. BURGÚÉS GASIÓN, JUAN PABLO	01-oct-06
	56. PIERAS AYALA ENRIQUE	13-jun-09

5. INCORPORACIÓN DE LOS NUEVOS RESIDENTES. PLAN DE ACOGIDA

En el mes de mayo se incorporaron al HUSD para iniciar su formación especializada 58 residentes y 12 residentes de Medicina de Familia y Comunitaria

C.A. DE LAS ILLES BALEARS

SECTOR PÚBLICO

CODIGO 70011
 H. SON DURETA
 CIUDAD PALMA DE MALLORCA

ESPECIALIDAD	PL. ACRED	OFERTA				
		MED.	FAR.	BIOL.	QUIM.	RDF.
ANÁLISIS CLÍNICOS	2		1	1		
ANATOMÍA PATOLÓGICA	1	1				
ANESTESIOLOGÍA Y REANIMACIÓN	3	3				
ANGIOLOGÍA Y CIRUGÍA VASCULAR	1	1				
APARATO DIGESTIVO	1	1				
CARDIOLOGÍA	2	2				
CIRUGÍA GRAL. Y DEL A. DIGESTIVO	2	2				
CIRUGÍA ORAL Y MAXILOFACIAL	1	1				
CIRUGÍA ORTOPÉDICA Y TRAUMATOLOGÍA	2	2				
DERMATOLOGÍA MÉDICO-QUIRÚRGICA Y V.	1	1				
ENDOCRINOLOGÍA Y NUTRICIÓN	1	1				
FARMACIA HOSPITALARIA	2		1			
HEMATOLOGÍA Y HEMOTERAPIA	2	1				
INMUNOLOGÍA	1			1		
MEDICINA INTENSIVA	3	3				
MEDICINA INTERNA	3	3				
MEDICINA NUCLEAR	1	1				
MICROBIOLOGÍA Y PARASITOLOGÍA	2	1	1			
NEFROLOGÍA	2	1				
NEUMOLOGÍA	2	2				
NEUROCIRUGÍA	1	1				
NEUROLOGÍA	3	2				
OBSTETRICIA Y GINECOLOGÍA	3	3				
OFTALMOLOGÍA	1	1				
ONCOLOGÍA MÉDICA	2	2				
ONCOLOGÍA RADIOTERÁPICA	1	1				
OTORRINOLARINGOLOGÍA	1	1				
PEDIATRÍA Y ÁREAS ESPECÍFICAS	7	6				
RADIODIAGNÓSTICO	3	3				
RADIOFARMACIA	1				1	
RADIOFÍSICA HOSPITALARIA	1					1
UROLOGÍA	2	2				
TOTAL	61			56		

CODIGO 70031
 UDPYPC H. SON DURETA
 CIUDAD PALMA DE MALLORCA

ESPECIALIDAD	PL. ACRED	OFERTA	
		MED.	PSI.
PSICOLOGÍA CLÍNICA	2		2
PSIQUIATRÍA	2	2	

- **Guía del residente**

El objetivo del citado libro es que constituya una herramienta útil para los residentes que se incorporan y por ello se introduce una descripción del hospital del que forman parte, y otra serie de informaciones que consideramos de interés para el desarrollo del plan formativo de su especialidad en el hospital



- **Programa de cursos de acogida a los especialistas en formación**

El programa incluía la realización de un acto institucional, una jornada de bienvenida de todos los residentes de las Islas Baleares, presidida por el Honorable Conseller de Salut i Consum que se celebró en nuestro Hospital Son Dureta, y la realización de 6 cursos simultáneamente, con el objetivo de aportar información sobre el funcionamiento del hospital y una formación básica sobre los protocolos existentes en las diversas áreas de urgencias a las que se incorporarían los residentes para la realización de guardias en el mes de junio.

Día 24 de mayo: **Acto de bienvenida a los nuevos residentes de formación especializada convocatoria 2010 de las Islas Baleares.**

9.00h: Acto de bienvenida a los residentes del Hospital Universitario Son Dureta

Dr. Lucio Pallares. Director Asistencial
 Dr. Joan Vidal. Subdirector Médico
 Dra. Isabel Llompart. Jefe de Estudios de Formación Especializada

9.20h: Presentación de la unidad docente y objetivos para el 2010-2011

Dra. Isabel Llompart. Presidenta de la Comisión de Docencia

9.50h: Presentación y entrega del Libro de Bienvenida

Dr. Enrique Manuel-Rimbau. Vicepresidente de la comisión de docencia

10.15h: Presentación de la Página Web Residentes del HUSD

Dr. Danilo Escobar. Jefe de Residentes

10.30h: Prevención de las infecciones nosocomiales en nuestro hospital

Dra. Olga Hidalgo. Responsable del Servicio de Medicina Preventiva

11.10h: Manual de acogida

Dr. Antonio Serra Capó y Sr. Miguel Ferriol Boada. Servicio de Prevención

12.00h Inicio del acto.

Bartomeu Puig Valls, Cap de Formació. Direcció General d'Avaluació i Acreditació.

12.15h - 12.45h "La responsabilidad jurídica del residente"

Javier Vázquez, jefe del Servicio Jurídico del Ib-Salut.

12.45h -13.30h Presentación de las Unidades Docentes de las Islas Baleares, a cargo del Director General d'Avaluació i Acreditació de la Conselleria de Salut i Consum.

13.30h-14.00h Bienvenida a los nuevos residentes de formación sanitaria especializada de las Islas Baleares del Gerente del Hospital Universitario SD y del Conseller de Salut i Consum.

Días 24 y 25 de mayo: **Curso de urgencias de adultos**

Días 24, 25, 26 y 27 de mayo: **Curso de urgencias pediátricas**

Días 28 y 31 de mayo: **Curso de Obstetricia y Ginecología**

Días 2 y 3 de junio: **RCP básica**

Días 4 y 7 de junio: **Curso de introducción a la Radiología (Curso básico)**

Día 21 de junio: **Uso racional de pruebas diagnósticas de los servicios centrales.**

Día 23 de junio: **Curso de patología quirúrgica de urgencias**

6. ELABORACIÓN DEL PERFIL DE RESIDENTE QUE INICIA LA FORMACIÓN ESPECIALIZADA EN HUSD EN 2010

Con el fin de conocer el perfil de los residentes que llegan a nuestro hospital p, la comisión de docencia preparó una encuesta a rellenar por los residentes que habían llegado en 2010. La encuesta incluía unas preguntas que nos permitieran obtener la información necesaria para obtener el perfil de nuestros residentes. El objetivo de conocer el perfil del residente de HUSD es poder planificar una estrategia docente que se adapte a las necesidades de nuestros especialistas en formación.

Los resultados obtenidos son los siguientes:

Procedencia de los residentes del HUSD

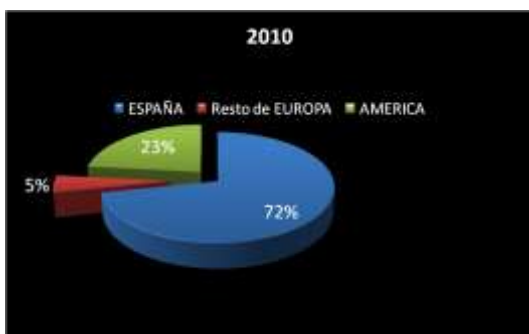

Año de licenciatura y sexo de los residentes llegados en 2010

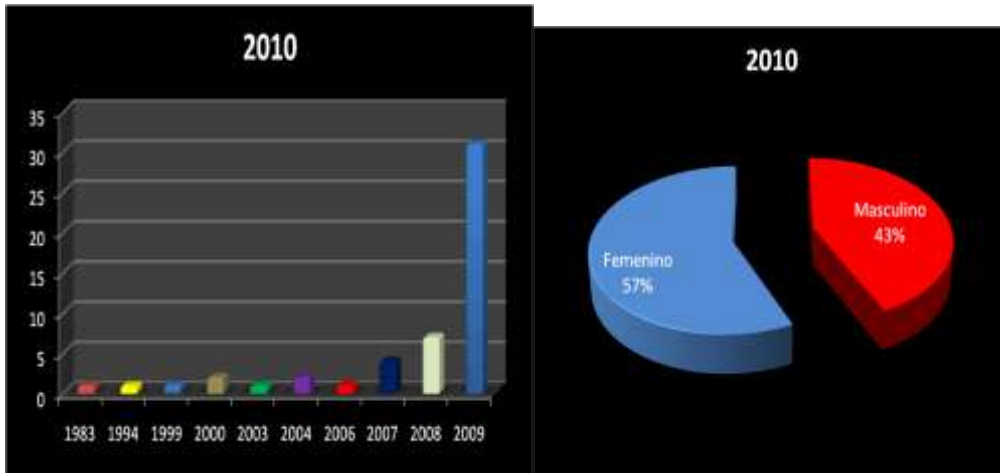

Nº de orden obtenido en el MIR en el año 2010

En estos momentos, el examen MIR no constituye una herramienta de selección de los mejores licenciados para obtener plazas de formación especializada ya que en los dos últimos años han quedado aproximadamente 200 plazas vacantes. Esta situación no se produce para el examen FIR, QUIR, BIR y PIR donde el porcentaje de aprobados sigue siendo muy bajo (10% aproximadamente) y por tanto la prueba mantiene su carácter selectivo.

Ante esta situación decidimos evaluar en el caso de los MIR (licenciatura con mayor proporción de residentes que llegan al hospital), cual es el nº de orden de los médicos que llegaron al HUSD en 2010 y cuales son las especialidades a las que los MIR con mejor número se incorporan.

Las especialidades que recibieron a los residentes con nº de MIR inferior al 1000 fueron pediatría y oftalmología.

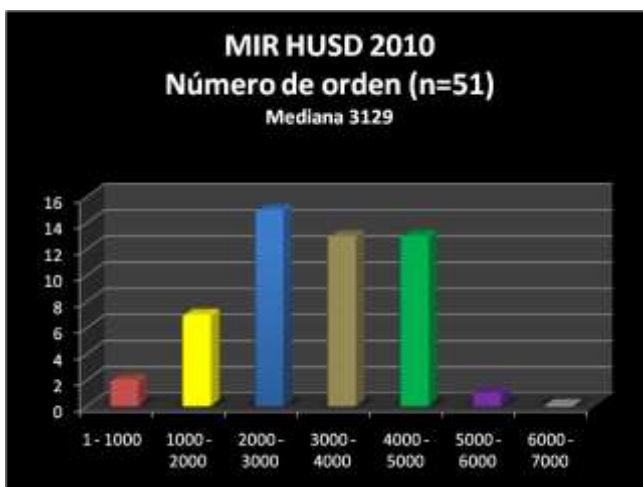

CONCLUSIÓN

La facultad de medicina otorga el título de licenciado pero son los hospitales los que otorgan la capacidad de trabajar y por ello ante la pérdida de capacidad selectiva por parte del examen MIR y la variada procedencia de los residentes **es imprescindible que las comisiones de docencia de los hospitales establezcan estrategias docentes que refuercen las competencias transversales y aseguren una buena formación integral del residente como médico especialista.**

Es importante que el HUSD ponga en marcha acciones con el fin de mejorar el nº de orden de los residentes que se incorporan al hospital.

7. PROGRAMA DE FORMACIÓN CONTINUADA PARA LOS RESIDENTES DURANTE EL AÑO LECTIVO 2010-2011

La organización y coordinación del programa de formación se lleva a cabo desde la comisión de formación continuada:

■ **Dirección:**

Dra. Isabel Llompart: Jefa de Estudios de Formación Especializada

■ **Coordinación:**

Dr. Danilo Escobar. Jefe de Residentes

Dra. Ana Cremades. Tutora de residentes de Medicina de Familia en HUSD

Dña. Carmen Ramis. Secretaria Administrativa

Esta comisión, con la aprobación por parte de la comisión de docencia organiza el programa que divide los cursos en una serie de módulos en función del temario:

- Procedimiento clínico
- Relación médico-paciente
- Procedimiento Quirúrgico (nuevo)
- Servicios Centrales (nuevo)
- Pediátricos
- Metodología e investigación
- Bioética, Gestión, Aspectos legales, Seguridad del paciente (nuevo)

La obligatoriedad de asistencia de los residentes se establece en función del año de residencia. Se elabora una encuesta de satisfacción que rellenarán los asistentes de cada curso para poder valorar la calidad de la docencia impartida.

La financiación del programa de formación continuada corre cargo de:

- Hospital Universitario Son Dureta
- DGAVAL. Conselleria de Salut i Consum
- Informed
- EBAP
- Industria farmacéutica

ÍNDICE DE CURSOS Y TALLERES	
Procedimiento clínico	
Soporte vital básico	
Soporte vital avanzado	
Presentación de casos clínicos	
Electrocardiografía clínica (curso básico)	
Electrocardiografía clínica (curso avanzado)	
Urgencias en Neurología	
Taller de sedoanalgesia en Urgencias	
Taller de estabilización hemodinámica	
Relación médico-paciente	
Habilidades comunicacionales: entrevista clínica y malas noticias	
Procedimiento quirúrgico	
Taller de suturas cutáneas	
Taller de suturas laparoscópicas	
Servicios centrales	
Formación de residentes en protección radiológica	
Pediátricos	
ECG en Pediatría	
Cuidados paliativos pediátricos	
Soporte vital avanzado en Pediatría	
Metodología e investigación	
Introducción a la biblioteca virtual de ciencias de la salud de las Illes Balears	
Diseño de un proyecto de investigación	
Taller: Presentación de actividad investigadora	
Bioética, gestión, aspectos legales, seguridad del paciente	
Introducción a la Bioética	
Aspectos legales en la práctica médica	
Gestión clínica	
Seguridad del paciente	

LISTADO DE CURSOS

1. SOPORTE VITAL AVANZADO

Coordinador : Dr Fernando Ajenjo

Fechas	nº horas	Financiación	Euros	inscritos	Aptos	Evaluación
4,5,6 NOV	19	HUSD	4000	20	19 (16 Residentes)	x

Fechas	nº horas	Financiación	Euros	inscritos	Aptos	Evaluación
24,25,26 FEB	19	EBAP	4000	20	13 (11 Residentes)	x

2. PRESENTACIÓN DE CASOS CLÍNICOS

Dirección: Dra. Isabel Llompart. Dr. Danilo Escobar

Fechas	nº horas	Financiación	Euros	inscritos	Aptos	Evaluación
OCT-JUNIO	5	-	-	260	112	x

3. ELECTROCARDIOGRAFÍA CLÍNICA (Curso básico-2 grupos)

Dirección: Dr. José Forteza Alberti

Fechas	nº horas	Financiación	Euros	inscritos	Aptos	Evaluación
28,29 OCT	8	HUSD	576	39	26	3,7 / 4,0

Fechas	nº horas	Financiación	Euros	inscritos	Aptos	Evaluación
18,19 NOV	8	HUSD	576	20	10	3,7 / 4,0

4. ELECTROCARDIOGRAFÍA CLÍNICA (Curso avanzado)

Dirección: Dr. Miquel Fiol

Fechas	nº horas	Financiación	Euros	inscritos	Aptos	Evaluación
8-12 NOV	25	HUSD	1800	27	18	3,5 / 4,0

5. CURSO URGENCIAS EN NEUROLOGÍA

Dirección: Dra. M.J. Torres, Dra. A. Gorospe

Fechas	nº horas	Financiación	Euros	inscritos	Aptos	Evaluación
4,5,6,7 ABR	8	HUSE	576	22	17	3,7 / 4

6. TALLER DE SEDOANALGESIA EN URGENCIAS

Profesorado: Dra. Karol Perez

Fechas	nº horas	Financiación	Euros	inscritos	Aptos	Evaluación
9 MAR	4	HUSE	288	34	20	3,8 / 4,0

7. TALLER DE ESTABILIZACIÓN HEMODINÁMICA

Profesorado: Dr. Javier García,

Fechas	nº horas	Financiación	Euros	inscritos	Aptos	Evaluación
14 MAR	4	HUSE	288	30	16	3,7 / 4,0

8. HABILIDADES DE COMUNICACIÓN: ENTREVISTA CLÍNICA Y MALAS NOTICIAS

Profesores : Dra rosa robles. Dr Fernando Ros . Dra Rosa Duro

Fechas	nº horas	Financiación	Euros	inscritos	Aptos	Evaluación
13,15,16,20,22 SPT	20	HUSD	1152	33	10	3,9 / 4

Fechas	nº horas	Financiación	Euros	inscritos	Aptos	Evaluación
21,22,24,28 FEB, 2 MAR	20	CAIB	1152	33	21	3,5 / 4,0

9. TALLER DE SUTURAS CUTÁNEAS

Profesorado: Dr. José Antonio Martínez Córcoles y Dra. Natalia Alonso

Fechas	nº horas	Financiación	Euros	inscritos	Aptos	Evaluación
24 ENER	3	HUSE	432	31	24	3,8 / 4,0

10. CURSO DE PROTECCIÓN RADIOLÓGICA PARA LOS RESIDENTES

Organiza : La Direcció General d'Avaluació i Acreditació .

Dirección: Dr. Joan Font, Servei de Radiofísica, HUSE

Fechas : Junio 2011 . **Horas lectivas:** 6 h

Curso de asistencia obligatoria para los R1 incorporados el 2010, de las siguientes especialidades:

- Análisis Clínicos	- Oftalmología
- Anatomía Patológica	- Oncología Médica
- Anestesiología y Reanimación	- Otorrinolaringología
- Cirugía General	- Pediatría
- Cirugía Oral y Maxilofacial	- Cirugía Vasculat
- Dermatología	- Aparato Digestivo
- Endocrinología y Nutrición	- Cardiología
- Farmacia Hospitalaria	- Traumatología
- Inmunología	- Neurocirugía
- Medicina Familiar y Comunitaria	- Ginecología
- Medicina Intensiva	- Urología
- Neumología	
- Neurología	

11. ECG EN PEDIATRÍA

Profesorado: Dr. Fernando García Algas. Dra. M^a Angeles de la Fuente Sánchez,

Fechas	nº horas	Financiación	Euros	inscritos	Aptos	Evaluación
18 FEB	4	HUSE	288	21	16	2.9 / 4,0

12. CUIDADOS PALIATIVOS PEDIÁTRICOS

Dirección: Dr. José Antonio Salinas, Servei de Pediatria, HUSE

Fechas	nº horas	Financiación	Euros	inscritos	Aptos	Evaluación
14-18 MAR	15	HUSE	1080	47 (8 R)	27 (8 R)	3.3 / 4,0

13. SOPORTE VITAL AVANZADO EN PEDIATRÍA

Dirección: Dr. Juan Carlos de Carlos Vicente

Fechas	nº horas	Financiación	Euros	inscritos	Aptos	Evaluación
21-25 FEB	25	EBAP	5076	25 (16 R)	18 (10 R)	4.5 / 5

14. INTRODUCCIÓN A LA BIBLIOTECA VIRTUAL DE CIENCIAS DE LA SALUD

Profesorado: Sr. Virgili Páez.

Fechas	nº horas	Financiación	Euros	inscritos	Aptos	Evaluación
21,22,23 JUN	2	HUSE	432	36	35	3,5/4,0

15. DISEÑO DE UN PROYECTO DE INVESTIGACIÓN

Dirección: Dr. Guillem Frontera

Fechas	nº horas	Financiación	Euros	inscritos	Aptos	Evaluación
24, 25 MAR 18, 20, 28 ABR	15	HUSE	1080	27	23	-
28,29 MAR 19, 27, 29 ABR	15	HUSE	1080	19	17	-

16. TALLER: PRESENTACIÓN DE ACTIVIDAD INVESTIGADORA

Dirección y profesorado: Dr. Antonio Morey Molina

Fechas	nº horas	Financiación	Euros	inscritos	Aptos	Evaluación
30 MAR	4	HUSE	288	39	9	3,9 / 4,0

17. INTRODUCCIÓN A LA BIOÉTICA

Dirección: Dr. Oriol Lafau

Fechas	nº horas	Financiación	Euros	inscritos	Aptos	Evaluación
2,3 MAR	8	EBAP	576	63	35	4,3 / 5,0

18. ASPECTOS LEGALES EN LA PRÁCTICA MÉDICA

Dirección y profesorado: Sr.D.Jaime Caro Aguirre

Fechas	nº horas	Financiación	Euros	inscritos	Aptos	Evaluación
8 ABR	4	HUSE	288	42	19	2,9 / 4,0

19. GESTIÓN CLINICA

Dirección : Dra . isabel Llompart

Fechas	nº horas	Financiación	Euros	inscritos	Aptos	Evaluación
21,22 MAR	8	HUSE	576	64	16	3.0 / 4,0

20. SEGURIDAD DEL PACIENTE

Profesorado:Dr. Joan Altimiras. Dr. Carlos Campillo. Dra. Mónica Guillot. Sra. Susana de Juan

Fechas	nº horas	Financiación	Euros	inscritos	Aptos	Evaluación
8, 10 FEB	6	HUSE	432	58	34	2.6 / 4,0

8. PLAN DE GESTIÓN DE LA CALIDAD DOCENTE DEL CENTRO

Para conocer la satisfacción de la docencia percibida, los residentes rellenan unas encuestas que incluían:

- valoración del servicio en general
- valoración de la sección en la que se realiza la rotación

Información de los resultados obtenidos de las encuestas de satisfacción

Con el fin de informar a los servicios de la mayor ó menor satisfacción de la docencia percibida por los residentes se ha establecido un protocolo de actuación:

- reunión del jefe de residentes con los residentes de cada servicio para comentar las encuestas, indicar quejas y establecer sugerencias que permitan mejorar la docencia
- reunión de la jefa de estudios, jefe de residentes y los tutores de los servicios acreditados para comentar las encuestas, quejas, sugerencias. Entrega del informe de satisfacción.
- reunión de la jefa de estudios con el jefe de servicio de todos los servicios acreditados, para comentar los resultados de las encuestas, de las reuniones con residentes y tutores y establecer estrategias de mejora de la docencia impartida. Entrega del informe de satisfacción.

Ejemplo del modelo de informe de satisfacción percibida que se entrega a los tutores y jefes de servicio:

SERVICIO EVALUADO		SECCIÓN		TUTOR(A) o RESPONSABLE DURANTE LA ROTACIÓN		PREOCCUPACIÓN DEL SERVICIO POR TU FORMACIÓN		OBJETIVOS: ¿Te han entregado un programa ó protocolo de formación personal de la especialidad, adaptado al centro, con rotaciones, sesiones, nº guardias, grado de responsabilidad, etc.? Grado de acuerdo		CUMPLIMIENTO O EXPECTATIVAS DE LA FORMACIÓN		TUTOR: Dedicación, reuniones periódicas		TUTOR: Accesibilidad, satisfacción, apoyo en el desarrollo de actividades formativas		ADJUNTOS DEL SERVICIO: Accesibilidad, satisfacción, apoyo en el desarrollo de actividades formativas		SESIONES GENERALES, CLÍNICAS O ESPECÍFICAS DE LA ESPECIALIDAD		SESIONES BIBLIOGRÁFICAS, CASOS CLÍNICOS Y/O MORBI-MORTALIDAD		PARTICIPACIÓN EN SESIONES INTER-SERVICIO, COMISIONES HOSPITALARIAS, GRUPOS DE TRABAJO		GRADO DE SUPERVISIÓN DEL TRABAJO ASISTENCIAL		FORMACIÓN ASISTENCIAL RECIBIDA (actividad asistencial: clínica, quirúrgica, otras)		ADQUISICIÓN DE HABILIDADES (clínica, quirúrgica, otras)		FACILIDAD PARA LA ASISTENCIA A CURSOS, CONGRESOS, JORNADAS		PARTICIPACIÓN EN TRABAJOS, PUBLICACIONES Ó INVESTIGACIONES DE TU UNIDAD DOCENTE (Aplicable a partir del 2º Año de Residencia)		VALORACIÓN GLOBAL DEL SERVICIO ó SECCIÓN ESPECÍFICA			
ACI	Servicio en General	Parera/Gómez	Parera/Gómez	1	1	1	1	1	1	1	1	1	1	1	1	1	1	1	1	1	1	1	1	1	1	1	1	1	1	1	1	1	1	1	1		
ACI	Servicio en General	Parera/Gómez	Parera/Gómez	1	1	1	1	1	1	1	1	1	1	1	1	1	1	1	1	1	1	1	1	1	1	1	1	1	1	1	1	1	1	1	1		
ACI	Servicio en General	Parera/Gómez	Parera/Gómez	1	1	1	1	1	1	1	1	1	1	1	1	1	1	1	1	1	1	1	1	1	1	1	1	1	1	1	1	1	1	1	1	1	
ACI	Servicio en General	Parera/Gómez	Parera/Gómez	1	1	1	1	1	1	1	1	1	1	1	1	1	1	1	1	1	1	1	1	1	1	1	1	1	1	1	1	1	1	1	1	1	
ACI	Formación	Parera/Gómez	Parera/Gómez	1	1	1	1	1	1	1	1	1	1	1	1	1	1	1	1	1	1	1	1	1	1	1	1	1	1	1	1	1	1	1	1	1	
ACI	Residencia	Parera/Gómez	Parera/Gómez	1	1	1	1	1	1	1	1	1	1	1	1	1	1	1	1	1	1	1	1	1	1	1	1	1	1	1	1	1	1	1	1	1	
ACI	H.A. Medicina U.T. Centro	Parera/Gómez	Parera/Gómez	1	1	1	1	1	1	1	1	1	1	1	1	1	1	1	1	1	1	1	1	1	1	1	1	1	1	1	1	1	1	1	1	1	
ACI	LAB. DEL CARME	Parera/Gómez	Parera/Gómez	1	1	1	1	1	1	1	1	1	1	1	1	1	1	1	1	1	1	1	1	1	1	1	1	1	1	1	1	1	1	1	1	1	
ACI	Hemodinamia y Marc. Tan	Parera/Gómez	Parera/Gómez	1	1	1	1	1	1	1	1	1	1	1	1	1	1	1	1	1	1	1	1	1	1	1	1	1	1	1	1	1	1	1	1	1	
ACI	LAB. Diagnóstico	Parera/Gómez	Parera/Gómez	1	1	1	1	1	1	1	1	1	1	1	1	1	1	1	1	1	1	1	1	1	1	1	1	1	1	1	1	1	1	1	1	1	
ACI	Residencia	Parera/Gómez	Parera/Gómez	1	1	1	1	1	1	1	1	1	1	1	1	1	1	1	1	1	1	1	1	1	1	1	1	1	1	1	1	1	1	1	1	1	1
ACI	Metadivisional	Parera/Gómez	Parera/Gómez	1	1	1	1	1	1	1	1	1	1	1	1	1	1	1	1	1	1	1	1	1	1	1	1	1	1	1	1	1	1	1	1	1	1

PARTICIPACIÓN EN TRABAJOS, PUBLICACIONES Ó INVESTIGACIONES DE TU UNIDAD DOCENTE		Opciones	
1 Present. Congreso 2 - Public revistas 3- Colaboración libros 4.- Ponencias congresos 5.- Otras	1	1	1
1-Buena accesibilidad a salas y salientes 2-Buena organización 3-Comparte con los residentes 4-Muy buena organización 5-Muy interesante, puede mejorar	1	1	1

2,4	2,4	1,1	1,1	1,1	1,1	1,1	1,1	1,1	1,1	1,1	1,1	1,1	1,1	1,1	1,1	1,1	1,1	1,1	1,1	1,1	1,1	1,1	1,1	1,1	1,1	1,1	1,1	1,1	1,1	1,1	1,1	1,1	1,1	1,1	1,1	1,1	
1,4	1,4	1,4	1,4	1,4	1,4	1,4	1,4	1,4	1,4	1,4	1,4	1,4	1,4	1,4	1,4	1,4	1,4	1,4	1,4	1,4	1,4	1,4	1,4	1,4	1,4	1,4	1,4	1,4	1,4	1,4	1,4	1,4	1,4	1,4	1,4	1,4	1,4
1,4	1,4	1,4	1,4	1,4	1,4	1,4	1,4	1,4	1,4	1,4	1,4	1,4	1,4	1,4	1,4	1,4	1,4	1,4	1,4	1,4	1,4	1,4	1,4	1,4	1,4	1,4	1,4	1,4	1,4	1,4	1,4	1,4	1,4	1,4	1,4	1,4	1,4

Promedio de las preguntas valoradas

PROMEDIO Residentes solo de su servicio

PROMEDIO Residentes en General

PROMEDIO GENERAL
2,9

EVALUACIÓN RESIDENTES A LOS SERVICIOS DOCENTES 2006-2010 Orden Descendente

PROMEDIO GENERAL 2006-2008 0-0,68= Muy deficiente 0,69-1,37=Deficiente 1,38-2,06=Adecuado 2,07-2,75=Excelente			PROMEDIO GENERAL 2006-2008 0-0,68= Muy deficiente 0,69-1,37=Deficiente 1,38-2,06=Adecuado 2,07-2,75=Excelente			PROMEDIO GENERAL 2009 0=Muy insuficiente 1=Insuficiente 2=Aceptable 3=Satisfactorio 4=Muy satisfactorio			PROMEDIO GENERAL 2010 0=Muy insuficiente 1=Insuficiente 2=Aceptable 3=Satisfactorio 4=Muy satisfactorio					
ESPECIALIDAD	Año	Promedio Total 2006 Orden Descendente	ESPECIALIDAD	Año	Promedio Total 2007 Orden Descendente	ESPECIALIDAD	Año	Promedio Total 2008 Orden Descendente	ESPECIALIDAD	Año	Promedio Total 2009 Orden Descendente	ESPECIALIDAD	Año	Promedio Total 2010 Orden Descendente
APA	2006	2,04	ONC	2007	2,11	ONC	2008	2,17	ONC	2008-2008	2,04	APA	2009	3,37
MIR	2006	1,98	MIR	2007	2,05	RAD	2008	2,01	MIR	2008-2008	1,99	ONC	2009	3,13
ONC	2006	1,83	NML	2007	1,97	END	2008	1,94	APA	2008-2008	1,87	CMF	2009	3,10
NRC	2006	1,75	NEF	2007	1,78	MIR	2008	1,94	NML	2008-2008	1,83	OFT	2009	3,06
OFT	2006	1,71	RAD	2007	1,78	NML	2008	1,91	RAD	2008-2008	1,78	ORL	2009	3,03
MV-UJI	2006	1,69	CMF	2007	1,75	URO	2008	1,90	PED	2008-2008	1,72	DIG	2009	3,01
PED	2006	1,69	NRL	2007	1,73	APA	2008	1,86	MV-UJI	2008-2008	1,67	NML	2009	2,97
NML	2006	1,62	MV-UJI	2007	1,72	ORL	2008	1,83	NRL	2008-2008	1,66	PSQ	2009	2,93
CAR	2006	1,60	INM	2007	1,71	PED	2008	1,77	ORL	2008-2008	1,66	RAD	2009	2,93
RAD	2006	1,57	APA	2007	1,70	COT	2008	1,73	END	2008-2008	1,65	MIC	2009	2,87
END	2006	1,54	ORL	2007	1,70	NRL	2008	1,73	NEF	2008-2008	1,65	MIR	2009	2,86
MIC	2006	1,53	PED	2007	1,69	INM	2008	1,69	OFT	2008-2008	1,63	END	2009	2,81
NEF	2006	1,53	URGA	2007	1,56	RDF	2008	1,67	INM	2008-2008	1,59	PED	2009	2,80
NRL	2006	1,52	OFT	2007	1,54	HEM	2008	1,66	CMF	2008-2008	1,54	NRL	2009	2,79
ACV	2006	1,49	HEM	2007	1,53	PSI	2008	1,65	URGA	2008-2008	1,52	CAR	2009	2,74
COT	2006	1,48	CAR	2007	1,52	OFT	2008	1,64	RDF	2008-2008	1,50	HEM	2009	2,74
CMF	2006	1,45	END	2007	1,47	NEF	2008	1,64	CAR	2008-2008	1,49	NEF	2009	2,70
ONR	2006	1,45	PSQ	2007	1,44	PSQ	2008	1,61	COT	2008-2008	1,48	ANR	2009	2,66
ORL	2006	1,44	ODD	2007	1,43	URGA	2008	1,60	MIC	2008-2008	1,48	PSI	2009	2,55
MNU	2006	1,44	MIC	2007	1,40	MV-UJI	2008	1,59	PSQ	2008-2008	1,47	MV-UJI	2009	2,51
URGA	2006	1,39	ACL	2007	1,38	ODD	2008	1,54	HEM	2008-2008	1,44	COT	2009	2,48
INM	2006	1,39	DIG	2007	1,38	MIC	2008	1,52	ODD	2008-2008	1,41	INM	2009	2,45
PSQ	2006	1,38	MNU	2007	1,36	DIG	2008	1,49	MNU	2008-2008	1,35	ACL	2009	2,45
RDF	2006	1,33	ONR	2007	1,25	ANR	2008	1,43	DIG	2008-2008	1,35	URO	2009	2,40
OBO	2006	1,33	URO	2007	1,25	FAR	2008	1,42	PSI	2008-2008	1,35	FAR	2009	2,40
ODD	2006	1,26	COT	2007	1,23	CMF	2008	1,42	ONR	2008-2008	1,34	ODD	2009	2,36
ANR	2006	1,21	FAR	2007	1,22	CAR	2008	1,36	NRC	2008-2008	1,33	RDF	2009	2,35
ACL	2006	1,20	ANR	2007	1,20	ACL	2008	1,36	URO	2008-2008	1,33	OBO	2009	2,32
DIG	2006	1,19	ACV	2007	1,18	ONR	2008	1,32	ACL	2008-2008	1,32	MNU	2009	2,31
FAR	2006	1,14	OBO	2007	1,16	OBO	2008	1,32	ACV	2008-2008	1,29	ONR	2009	2,27
HEM	2006	1,13	NRC	2007	1,01	MNU	2008	1,25	ANR	2008-2008	1,28	URGA	2009	2,25
PSI	2006	1,04	PSI	2007	No datos	NRC	2008	1,24	OBO	2008-2008	1,27	NRC	2009	1,96
URO	2006	0,83	RDF	2007	No datos	ACV	2008	1,20	FAR	2008-2008	1,26	ACV	2009	1,93

9. ROTACIONES EXTERNAS DURANTE EL 2010

RESIDENTES HUSD (Rotaciones Nacionales)

APellidos y Nombre	RAÑO	ESPECIALIDAD	HOSPITAL ROTACIÓN	CIUDAD
MADANY, EYAD	4	ANÁLISIS CLÍNICOS	SON LLATZER	PALMA
MAFFIOTTE ORAMAS, ELENA	4	ANÁLISIS CLÍNICOS	MANACOR	MANACOR
MAFFIOTTE ORAMAS, ELENA	4	ANÁLISIS CLÍNICOS	SANTIAGO DE C.	SANTIAGO DE C.
AULI TURNER, CRISTINA	4	ANESTESIA	12 DE OCTUBRE	MADRID
ESQUIVEL, DIANA ALEJANDRA	3	ANESTESIA	VALL D'HEBRON	BARCELONA
GONZALEZ, DAVID FABIAN	3	ANESTESIA	VALL D'HEBRON	BARCELONA
LOPEZ BRITO, KAREL	3	APA	SANTIAGO DE C.	SANTIAGO DE C.
PONS LLINARES, JAUME	5	CARDIOLOGÍA	G. UNIV.VALENCIA	VALENCIA
SAHUQUILLO MARTÍNEZ, ANA	5	CARDIOLOGÍA	G. UNIV.VALENCIA	VALENCIA
GALAN RAMOS, NURIA	4	FARMACIA	GALDAKAO	BIZKAIA
MONROY RUIZ, MARTA	3	FARMACIA	DEL MAR	BARCELONA
ALBANTO ALVAREZ, MAGALY	3	GINECOLOGÍA	LA PAZ	MADRID
BLANCO HERRÁEZ, ISABEL	3	GINECOLOGÍA	COSTA DEL SOL	MALAGA
CARRILLO GUIVERNAU, LOURDES	3	GINECOLOGÍA	VALL D'HEBRON	BARCELONA
LABIOS ARMIÑANA, DEBORA	4	GINECOLOGÍA	M DE LA SALUD	ALICANTE
BAUTISTA GILI, ANTONIA MARIA	4	HEMATOLOGIA	UNIV. REINA SOFIA	CORDOBA
PAREDES MANRIQUE, Mª PILAR	1	HEMATOLOGIA	GESMA	PALMA
ARRIBAS FLORES, CRISTINA	5	M.INTERNA	VIR. DEL ROCIO	SEVILLA
MARINESCU, CARMEN IULIANA	4	MICROBIOLOGIA	MANACOR	MANACOR
DÉNIZ NARANJO, CÁNDIDA	3	MICROBIOLOGIA	DR. NEGRIN	GRAN CANARIA
ASÍN MUÑO, MIGUEL	4	NEFROLOGÍA	CLÍNICO	BARCELONA
RUSIÑOL RODRÍGUEZ, ELENA	3	OFTALMOLOGÍA	VALL D'HEBRON	BARCELONA
CELORIO DUARTE, SILVIA	3	PEDIATRÍA	VALL D'HEBRON	BARCELONA
CLIMENT MORALES, CARMEN	4	PEDIATRÍA	S JUAN DE DEU	BARCELONA
GILBERT IRIONDO, NURIA	4	PEDIATRÍA	SAMU061	PALMA
JARQUE AGUILAR, PILAR	4	PEDIATRÍA	VALL D'HEBRON	BARCELONA
LOPEZ RODRIGUEZ, ANIA	4	PEDIATRÍA	VALL D'HEBRON	BARCELONA
SALAS BALLESTIN, ALBERTO	4	PEDIATRÍA	SAMU061	PALMA
MORAGUES CANTALLOPS, ESTEVE	3	PSIQUIATRÍA	GREG.MARAÑÓN	MADRID
ALONSO FIEL, GRYZZLY	4	RADIOLOGIA	RUBER	MADRID
CASTAÑEDA FIGUEROA, E. AUGUS	3	RADIOLOGIA	CLÍNICO	BARCELONA
LUMINITA NOJE, MARINELA	4	RADIOLOGIA	RUBER	MADRID
MARTÍNEZ PEREIRA, E. ROSALYN	3	RADIOLOGIA	CLÍNICO	BARCELONA
MEJÍA NUÑEZ, JUAN ANDRES	3	RADIOLOGIA	CLÍNICO	BARCELONA
MORIS PABLOS, MONICA	4	RADIOLOGIA	RUBER	MADRID
MORA NAVARRO, NADIA	4	TRAUMATOLOGÍA	M MONTAÑESA	SANTANDER
MORA NAVARRO, NADIA	4	TRAUMATOLOGÍA	MMONTAÑESA	SANTANDER
RESIDENTES HUSD (ROTACIONES INTERNACIONALES)				
APellidos y Nombre	R/AÑO	ESPECIALIDAD	HOSPITAL ROTACIÓN	CIUDAD
AULI TURNER, CRISTINA	3	ANESTESIA	ALDER HEY CHILDR	LIVERPOOL
BLANES ORTÍ, PAULA C.	5	A. Y C. VASCULAR	BARNEST-JEWIS	MISSOURI
GARCIA ORTEGA, ANTONIO M.	3	C.GRAL. Y DIGEST	INST.MEXICANO	MÉXICO
CALDENTY ADROVER, GUILLEM	4	CARDIOLOGÍA	TORONTO GRAL. H	TORONTO

RIVERO CERDA, DANIEL	5	CARDIOLOGÍA	IGNACIO CHÁVEZ	MÉXICO
GOMEZ LOBÓN, ANA	3	FARMACIA	DARLINGTON M.	REINO UNIDO
PERIAÑEZ PÁRRAGA, LEONOR	4	FARMACIA	D.FARBER CANCE	BOSTON
GIL ALONSO, LEIRE	5	M.INTERNA	UNIVER. DUNDEE	ESCOCIA
VARELA, LEONEL ROBERTO	4	O.RADIOTERÁPICA	KAROLISKA	ESTOCOLMO
BEJARANO PANADÉS, NATALIA	4	OTORRINO	QUEENS MEDICAL	NOTTINGHAM
CULACIATI, FELIPE ANDRÉS	3	OTORRINO	UC DAVIS MEDIC	CALIFORNIA
TAVERA TOLMO, ÁNGELA	4	PEDIATRÍA	ROYAL MARSDEN	LONDRES
ROTANTES NACIONALES (ROTACIONES A HUSD)				
NOMBRE	R/AÑO	HOSPITAL DE ORIGEN	CIUDAD	SERVICIO HUSD
ABELLAN MARTÍNEZ, JUAN	4	V. DE LA ARRIXACA	MURCIA	ANESTESIA
BARRIO SAIZ, EVA	3	GREG. MARAÑÓN	MADRID	ANESTESIA
COBETA ORDUÑA, PILAR	2	RAMÓN Y CAJAL	MADRID	ANESTESIA
FERNÁNDEZ VAQUERO, M. ANGEL	4	GOMEZ ULLA	MADRID	ANESTESIA
FUENTES SOLANA, ANA Mª	2	RAMÓN Y CAJAL	MADRID	ANESTESIA
GARCIA PELAZ, RAQUEL	3	COMP. ASIS. LEON	LEON	ANESTESIA
GIL RICO, ANA	3	V. DE LA ARRIXACA	MURCIA	ANESTESIA
GÓMEZ ROMERO, GERMÁN	3	LA FE	MADRID	ANESTESIA
HURTADO GARCIA, TORCUATO	3	V. DE LA ARRIXACA	MURCIA	ANESTESIA
LOPEZ GONZÁLEZ, JOSE MANUEL	4	DO MEIXOEIRO	VIGO	ANESTESIA
LUQUE HURTADO, MANUEL	3	GREG. MARAÑÓN	MADRID	ANESTESIA
MIRA BETANCUR, ADRIÁN	2	RAMÓN Y CAJAL	MADRID	ANESTESIA
MOUSLIM ERBOUHI, SAMIA	3	GREG. MARAÑÓN	MADRID	ANESTESIA
ONTAÑÓN LEDESMA, MARTA	3	GREG. MARAÑÓN	MADRID	ANESTESIA
RODRÍGUEZ DÍAZ, INMACULADA	2	RAMÓN Y CAJAL	MADRID	ANESTESIA
RODRIGUEZ PEREZ, MARÍA GOR	3	V. LA ARRIXACA	MURCIA	ANESTESIA
ROMERA RABASA, ANDREA	2	GREG. MARAÑÓN	MADRID	ANESTESIA
SABÍN GUTIÉRREZ, PATRICIA	2	RAMÓN Y CAJAL	MADRID	ANESTESIA
VÁZQUEZ RIVERO, BEATRIZ	2	RAMÓN Y CAJAL	MADRID	ANESTESIA
VIDAL PERAIRE, ANA	3	LA FE	VALENCIA	ANESTESIA
VILLA FRANCA BARBA, ANA	2	GREG. MARAÑÓN	MADRID	ANESTESIA
VILLALBA PALACIOS, RAÚL	2	RAMÓN Y CAJAL	MADRID	ANESTESIA
VILLANUEVA DÍAZ, ESTEFANIA	4	S. Mª DEL ROSELL	CARTAGENA	ANESTESIA
YELO CAMACHO, VICTOR	3	V. DE LA ARRIXACA	MURCIA	ANESTESIA
MARAÑES GAVEZ, CAROLINA	5	V. DE LAS NIEVES	GRANADA	C. PEDIATRICA
COUTO GONZÁLEZ, IVÁN	3	SANTIAGO DE C.	S.COMPOSTELA	C. PLÁSTICA
PEREZ YEBOLES, JOSU	4	DE BASURTO	BILBAO	ENDOCRINO
RIESTRA FERNÁNDEZ MARÍA	3	CENT DE ASTURIAS	OVIEDO	ENDOCRINO
ROSADO SIERRA, JOSE ANTONIO	4	LA PAZ	MADRID	ENDOCRINO
TORRES MAYO, DIANELY	3	MFYC	PALMA	ENDOCRINO
VALDEBARRANO, PABLO	3	C. PTA DE HIERRO	MADRID	ENDOCRINO
BOYERAS VALLESPÍR, BÁRBARA	3	DR. TRUETA	GIRONA	FARMACIA
CASTELAO, FLORENCIO	4	GRAL. YAGUE	BURGOS	FARMACIA
MEJUTO PEREZ, BEATRIZ	4	CABUEÑES	GIJÓN	FARMACIA
VELEZ DÍAZ-PALLARÉS, MANUEL	3	RAMÓN Y CAJAL	MADRID	FARMACIA
GARRIDO RAMÍREZ, ISABEL	3	SAN JORGE	HUESCA	M.INTERNSIVA
ANDRÉS CALVO, MARÍA	3	RIO HORTEGA	VALLADOLID	M.INTERNA

ANDRÉS CALVO, MARÍA	4	RIO HORTEGA	VALLADOLID	M.INTERNA
ARANDA COSGAYA, CARLOS	4	FUND. ALCORCON	MADRID	M.INTERNA
DE LA GUERRA ACEBAL, CARLA	3	DE BASURTO	BILBAO	M.INTERNA
IZQUIERDO DELGADO, ELENA	3	RIO HORTEGA	VALLADOLID	M.INTERNA
VIEDMA MORENO, ESTER	3	12 DE OCTUBRE	MADRID	MICROBIOLOGÍA
PACÍFICO, PINA	2	S. PEDRO ALCÁNT.	CÁCERES	OFTALMOLOGÍA
SOCIAS SEGURA, RAQUE	3	DO MEIXOEIRO	VIGO	OFTALMOLOGÍA
HAMDAN ZAVARCE MIRIAM	2	DO MEIXOEIRO	VIGO	OTORRINO
MIELGO DE LUQUE, SANTIAGO	3	DO MEIXOEIRO	VIGO	OTORRINO
SÁNCHEZ BARRUECO, ALVARO	3	12 DE OCTUBRE	MADRID	OTORRINO
SÁNCHEZ TORICES, MARÍA	2	C. HOSP. DE JAEN	JAEN	OTORRINO
UEHARA BENITES, MICHEL-ANGEL	4	LA FE	VALENCIA	OTORRINO
NEVOT FLOR, ANA	2	SON LLATZER	PALMA	PEDIATRÍA
PORCAR ALMELA, MANUEL	2	DR. PESET	VALENCIA	PEDIATRÍA
NAVARRO ESPEJO, NATALIA	3	SALUD MENTAL	MURCIA	PSICOLOGÍA
DOMINGO MIRÓ, XAVIER	2	SON LLATZER	PALMA	TRAUMA INF.
VILCHEZ AGUILERA, JUAN A.	4	V. DE LA ARRIXACA	MURCIA	U. REP. ASISTIDA
ROTANTES INTERNACIONALES (RESIDENTES QUE VIENEN A HUSD)				
NOMBRE	R/AÑO	HOSPITAL DE ORIGEN	CIUDAD	SERVICIO HUSD
AGUILAR PALOMINO, G. E	2	RED ASIST. ALMENARA	LIMA-PERU	ANESTESIA
FLORES CARRILLO, JUAN C.	2	JOSE ELEUTERIO G.	MÉXICO	ANESTESIA
PARIONA SIHUIN, YEZENIA	2	RED ASIS ALMENARA	LIMA-PERU	ANESTESIA
RIBEIRO, EDITE ASSUNÇÃO		VILANOVA GAIA	PORTUGAL	ANESTESIA
GODOY, CLAUDIA MERCEDES	3	MISERICORDIA	ARGENTINA	DIGESTIVO
GONZALEZ, PATRICIA	3	JOSÉ PENNA	ARGENTINA	FARMACIA
MARTÍNEZ MARISEL	4	PTE. PERÓN DE AVELLAN.	ARGENTINA	GINECOLOGÍA
LOPEZ SCRENCI, Mª CECILIA	4	EVITA LANUS	ARGENTINA	GINECOLOGÍA
GARZÓN, MARIA ISABEL	3	PRIVADO DE CORDOBA	ARGENTINA	M.INTERNA
INOCENTE, CARLA G.	4	ANGELA I. DE LLANO	ARGENTINA	M.INTERNA
CORRO, EUGENIA	4	DURAND Bs. As.	ARGENTINA	OTORRINO
VILLAMAYOR, JULIA	4	DURAND Bs. As.	ARGENTINA	OTORRINO
FERNÁNDEZ, LUCAS	3	SANATORIO GÜEMES	ARGENTINA	OTORRINO
FALCONE, NATALIA	2	ESCUELA EVA PERÓN	ARGENTINA	PEDIATRÍA
MAS, MARIA EMILIA	3	SANATORIO ALLENDE	ARGENTINA	PEDIATRÍA

10. FORMACIÓN CONTINUADA EN DOCENCIA

- Mayo 2010 , **Congreso Nacional sobre Formación Continuada en Málaga**
Asisten :

-Septiembre 2010 , **IX Encuentro de tutores y Jefes de estudio de Mahón.**

Asisten: Dra. Isabel Llompарт, Dra. Anabel Cremades, Dr. Rainer Oberguggenberger, Dr. Javier Homar .



Se presentaron 3 comunicaciones orales en las citadas jornadas:

- Plan de formación continuada para los residentes del Hospital Universitario Son Dureta de Palma de Mallorca

A. Cremades, I.Llompart, D. Escobar, E. Manuel-Rimbau, J. Vidal

- Perfil de los Residentes que han iniciado la formación especializada en el Hospital Universitario Son Dureta de Palma de Mallorca durante los años 2007-2010

Escobar Oblitas D, Llompart Alabern I, Cremades Maestre AI, Manuel-Rimbau Muñoz E, Vidal Puigserver J.

- Resultados de la encuesta de satisfacción percibida por los residentes sobre la docencia recibida durante el año 2009 en el Hospital Universitario Son Dureta de Palma de Mallorca

Llompart Alabern I, Escobar Oblitas D, Cremades Maestre AI, Manuel-Rimbau Muñoz E, Vidal Puigserver J.

11. FORMACIÓN MILLENNIUM

Durante los meses de agosto, septiembre y octubre se organizó desde Docencia toda la formación del nuevo sistema informático del hospital: Millennium. Se formaron primero a un grupo de formadores expertos que fueron posteriormente los encargados de formar al resto del hospital .

FORMACIÓN MILLENNIUM(FACULTATIVOS, RESIDENTES, TÉCNICOS)

FECHA	CITADOS	ASISTENTES
23/08/2010	69	25
24/08/2010	66	26
25/08/2010	63	29
26/08/2010	70	36
27/08/2010	61	35
30/08/2010	70	32
31/08/2010	64	30
01/09/2010	67	28
02/09/2010	76	40
03/09/2010	66	46
06/09/2010	59	21
07/09/2010	54	19
08/09/2010	60	19
09/09/2010	67	27
10/09/2010	59	27
13/09/2010	67	36
14/09/2010	68	37
15/09/2010	66	35
16/09/2010	71	34
17/09/2010	64	34
20/09/2010	62	49
21/09/2010	63	64
22/09/2010	52	45
23/09/2010	73	35
24/09/2010	67	21
27/09/2010	75	38
28/09/2010	49	24
29/09/2010	69	28
30/09/2010	67	24
01/10/2010	59	16
04/10/2010	68	41
05/10/2010	68	47
06/10/2010	77	69
07/10/2010	69	55
08/10/2010	48	33
19/10/2010		

TOTAL	2273	1205
HORAS REALIZADAS	545	
HORAS PREVISTAS	635	

12. DESPEDIDA DE RESIDENTES

Durante el año 2010 finalizaron la formación especializada 54 residentes

ESPECIALITAT	54 Residents
Anatomia Patològica	LOPEZ BRITO, KAREL
Anestesiologia i Reanimació	AULÍ TURNER, CRISTINA MARGARITA ESQUIVEL, DIANA ALEJANDRA JODRÁ NADAL, RAFAEL
Angiologia i Cirurgia Vasculat	BLANES ORTÍ, PAULA CONCEPCIÓN

Aparell Digestiu	ORTEGA MOYÁ, SILVIA PATRICIA
Cardiologia	CALDENTY ADROVER, GUILLEM RAMÓN SAHUQUILLO MARTÍNEZ, ANA MARÍA
Cirurgia General i de l'Aparell Digestiu	MARTÍNEZ FERNÁNDEZ, JOSEFA
Cirurgia Ortopèdica i Traumatologia	MORA NAVARRO, NADIA PERELLÓ ROSSELLÓ, FRANCISCO JAVIER
Endocrinologia i Nutrició	DIAZ MEDINA, SERGIO
Farmàcia Hospitalària	GALÁN RAMOS, NURIA (FIR) GÓMEZ LOBON, ANA (FIR)
Hematologia i Hemoteràpia	GUAL REYNÉS, CATALINA LO RISO, LAURA
Immunologia	CARRASCO EADE, PABLO ANTONIO
Medicina Familiar i Comunitària	AGÜELLES VAZQUEZ, ROSMARY GUERRERO BERNAT, SARA MOLERO ALFONSO, CARLOS MUÑOZ SANCHEZ, JENIFER ORLANDIS VAZQUEZ, ISABEL RODRIGUEZ BARRIOS, ARLEN VALDEZ FLORES, KARINA VIDAL SOLIVELLAS, CARMÉ
Medicina Intensiva	FERRERUELA SERLAVOS, MIREIA ROYO VILLA, CRISTINA
Medicina Interna	LUIS BARREIRO, CARLOS ALBERTO
Microbiologia i Parasitologia	DENIZ NARANJO, MARÍA CÁNDIDA (BIR) MULET AGUILÓ, FRANCISCO JAVIER (FIR)
Nefrologia	JIMÉNEZ MENDOZA, SONIA CLEOFÉ
Neurocirurgia	GOZALBES ESTERELLES, LAURABEL
Neurologia	DIAZ NAVARRO, ROSA MARÍA PEREZ CABANILLAS, INGRID VICO BONDIA, HELENA
Obstetrícia i Ginecologia	ABANTO ALVAREZ, JANET MAGALY BLANCO HERRÁEZ, ISABEL MARÍA CARRILLO GUIVERNAU, LOURDES
Oftalmologia	RUSIÑOL RODRIGUEZ, ELENA
Oncologia Mèdica	RAMIREZ ROTGER, MARÍA
Oncologia Radioteràpica	VARELA LEONEL, ROBERTO MARIO
Otorinolaringologia	CULACIATI, FELIPE ANDRES
Pediatría i àrees específiques	ARMERO BUJALDÓN, CRISTINA ESCRIBÁ BORI, SILVIA JARQUE AGUILAR, MARÍA PILAR LÓPEZ RODRIGUEZ, ANTIA SORIANO AROLA, MARTA
Pneumologia	FIorentino, FEDERICO GONZALO
Psiquiatria	MORAGUES CANTALLOPS, ESTEVE RAVENTÓS SIMIC, JASNA
Radiodiagnòstic	BALLESTEROS MARTÍN, ALVARO FCO.

	CAMPODÓNICO OPAZO, DANIEL ANDRÉS CASTAÑEDA FIGUEROA, EDGAR AUGUSTO
Urología	ALONSO RODRIGUEZ, DIEGO

La fiesta se organizó en el restaurante Cuba. Se entregó a cada residente una orla y un recuerdo del hospital que consistió en un Siurell personalizado. Además del premio al mejor residente se entregaron otros premios simbólicos, organizado por los residentes de la Comisión de Docencia .



13. PREMIO AL MEJOR RESIDENTE QUE FINALIZA EN 2011

Por tercera vez se convocó el premio al mejor residente que acababa su formación en nuestro hospital en el año 2011.

Para ello se solicitaba la propuesta del tutor junto con un curriculum que incluyera los siguientes datos:

- Expediente académico
- Formación continuada
- Investigación

Los candidatos, al premio al mejor residente del Hospital Universitario Son Espases que acaban en el promoción del año 2011, presentados por el tutor con el visto bueno del jefe de servicio son los siguientes:

- Dra. Sonia Cleofe Jiménez Mendoza (Nefrología)
- Dra. Isabel M^a Blanco Herráez (Obstetricia y Ginecología)
- Dr. Guillem Caldentey Adrover (Cardiología)

Revisados todos los expedientes y la documentación presentada, la comisión de docencia otorga el premio a : **Dr. Guillem Caldentey Adrover.**



El premio consistía en:

- premio económico (1.500€)
- un diploma
- posibilidad de ser presentado al premio Sanitas de ámbito nacional.