

TRAMITES DE INCORPORACION DEL RESIDENTE DE PEDIATRIA

UNIDAD DOCENTE MULTIPROFESIONAL DE PEDIATRIA DE LES ILLES BALEARS

UDMP-IB 

HOSPITAL UNIVERSITARIO
SON ESPASES



HOSPITAL
SON LLATZER





1. DISPOSITIVOS HOSPITALARIOS. UBICACIONES

1. HOSPITAL UNIVERSITARIO SON ESPASES

Dirección del hospital: Carretera de Valldemossa 79. 07120 Palma de Mallorca

Teléfono: 871 20 50 00

Web: <http://www.hospitalsonespases.es>

Redes: <https://www.facebook.com/SonEspases>; <https://twitter.com/sonespases>

COMO LLEGAR:



Líneas de autobús (EMT)

Línea 6 (Nou Levant – Son Espases) [web EMT](#)

Línea 20 (San Agustí – Son Espases) [web EMT](#)

Línea 29 (Circular Son Espases) [web EMT](#)

Línea 33 (Son Espases) [web EMT](#)

Línea 34 (Son Espases – Es Rafal) [web EMT](#)



SERVICIO DE PEDIATRÍA

Planta +1 y -2. Módulos de Pediatría

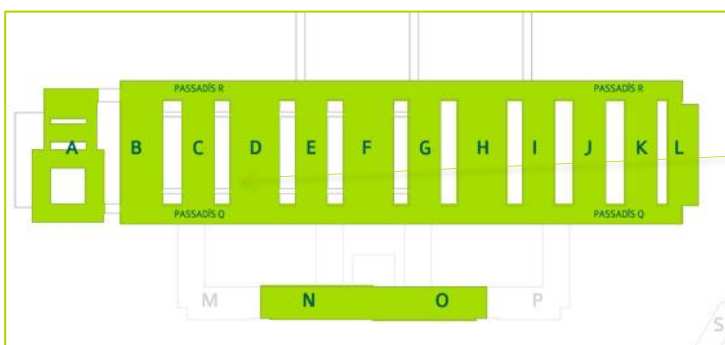
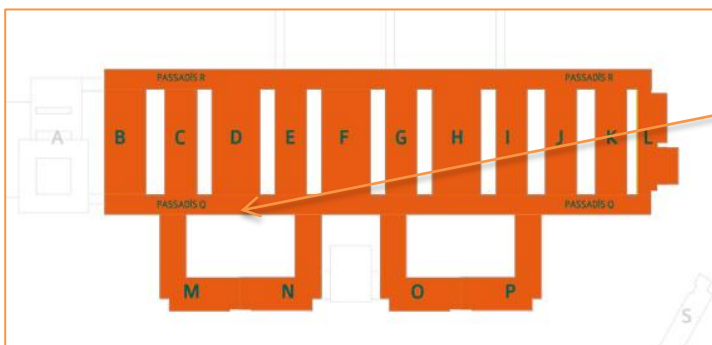

Sala 118Q: Secretaría Pediatría

B	Hospitalización Pediatría
C	Consultas Externas (Cardio y Neuro) Unidad de Paliativos
D	Hospitalización Pediatría
E	Consultas Externas Hospital de Día Gabinete de Pediatría
F	Unidad Neonatal (UCIN y Cuidados Medios)
G	Unidad de Cuidados Intensivos Pediátricos
	Urgencias Pediatría

2. HOSPITAL SON LLATZER. Servicio de Pediatría

Dirección del hospital: Ctra. Manacor, km 4. 07198 Palma de Mallorca

Teléfono: 871 20 20 00

Web: <http://www.hsl.es>

Redes: <https://twitter.com/sonllatzer>

COMO LLEGAR:



Líneas de autobús (EMT)

Línea 14 (Son Ferriol) [web EMT](#)

Línea 24 (Son Llàtzer - Son Hugo) [web EMT](#)

Línea 28 (Son Llàtzer circular) [web EMT](#)

Línea 31 (Porta Sant Antoni-Son Llàtzer- Sant Jordi) [web EMT](#)

SERVICIO DE PEDIATRÍA

Planta 2 (Hospitalización) y **1** (Urgencias, Consultas Externas).

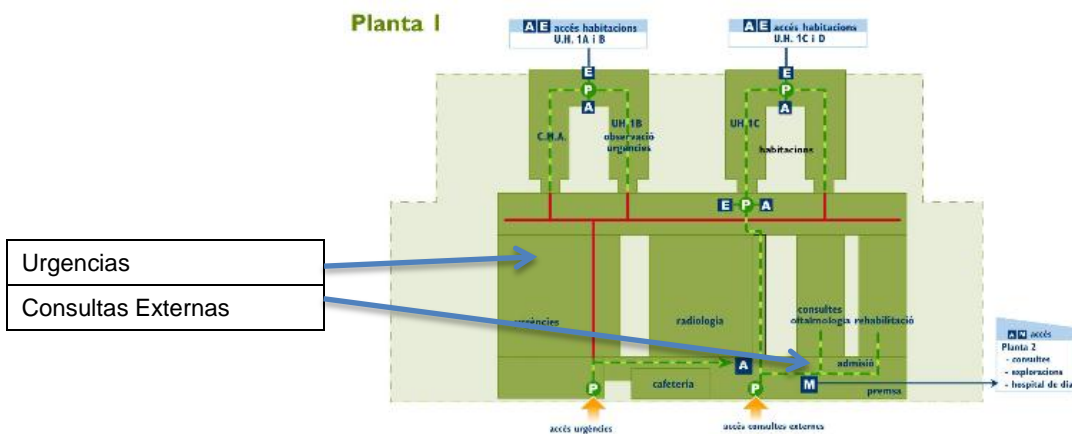
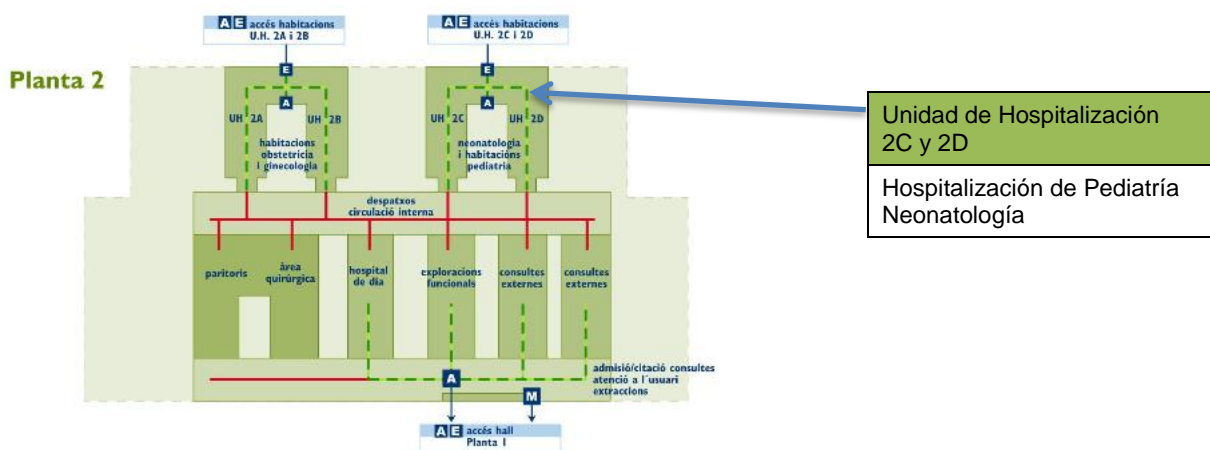



2. TRAMITES PARA LA INCORPORACION

A la llegada al Hospital el residente debe realizar una serie de trámites obligados, que le permitirán tomar posesión de su plaza.

Para la realización de los siguientes pasos puedes contactar con la secretaría de la UDMP-IB, o con la secretaría de pediatría de cada centro hospitalario.

TRAMITES	HUSE	HSLI
Presentación en el Servicio: - Jefe de Servicio - Secretaría de Pediatría	Dr. Joan Figuerola Planta +1. Pasillo Q. Sala 113 Q	Dra. Carmen Vidal Planta +2. Pasillo C.
Personal. Firma del contrato Presentar original y copia de: - DNI - Cartilla de la Seguridad Social (si trabajo previo) - Título de licenciado - Carnet de colegiado - Credenciales del Ministerio 2 Fotografías Datos de la cuenta bancaria	Planta 0. Módulo K Horario: 8:00-15:00 h Entrega de: - Tarjeta de identificación, para poder acceder al hospital y aparcamiento - Documentos a presentar en Lencería para la entrega de uniformidad.	Planta 0. Horario: 8:00-15:00 h Entrega de: - Tarjeta de identificación, para poder acceder al hospital y aparcamiento - Ficha para presentar en Lencería para la entrega de uniformidad.
Lencería	Planta -2. Módulo K Horario: 07:30-21:30 Entregar documentación de Personal Recogida de batas, pijamas, calzado y llave de taquilla	Planta 0. Ext 1044 Horario: 07:30-09:30 Entregar documentación de Personal Recogida de batas, pijamas, calzado y llave de taquilla
Salud Laboral	Edificio modular anexo (ver plano abajo)* Revisión Médica Control de vacunas	Planta 1. Ext 2193 Horario: 8:00-15:00 h Revisión médica
Presentación a la Secretaria de la Unidad Docente. Asignación de: - Itinerario Formativo - Tutores	Aina Batle Estelrich (ambatle@dgaval.caib.es). Dirección General de Acreditación, Docencia e Investigación en Salud. C/ Jesús 38 A. Entregar los siguientes documentos: - 1 fotocopia de la Credencial del Ministerio - 1 fotocopia del DNI - 1 correo electrónico de contacto - 1 fotografía	



*Servicio Prevención de Riesgos Laborales

El Servicio de Prevención de Riesgos Laborales del Servicio de Salud (anteriormente ubicado en la c/ Joan Munar 16) se ubica en unas dependencias en el recinto del Hospital Universitario Son Espases (edificio modular anexo junto al acceso del aparcamiento).



Para la gestión de citas para las consultas de salud laboral podéis contactar con el servicio a través del teléfono 871 206 115, o por email: sprl.secretaria@ssib.es.

IMPORTANTE

En aplicación del artículo 13.5 de la ley Orgánica 1/1996, de 15 de enero, de Protección Jurídica del Menor, los adjudicatarios de plaza en formación de cualquiera de las especialidades ofertadas en la convocatoria 2015/2016, aportarán en el acto de toma de posesión de sus plazas, certificado negativo del Registro Central de delincuentes sexuales del Ministerio de Justicia, acreditativo de que no han sido condenados mediante sentencia firme por delitos contra la libertad e indemnidad sexual a los que se refiere el precepto legal antes transcrito. Dicho certificado negativo constituye un requisito para el acceso y ejercicio de la formación sanitaria especializada.

Los interesados podrán obtener el citado certificado por alguno de los siguientes procedimientos:

- Por vía telemática en la Sede Electrónica del Ministerio de Justicia
<https://sede.mjusticia.gob.es/cs/Satellite/Sede/es/tramites/certificado-registro-central>
- De forma presencial o por correo postal dirigido a las Gerencias territoriales o al Centro de Atención al ciudadano del Ministerio de Justicia, calle La Bolsa, 6, Madrid:
<http://www.mjusticia.gob.es/cs/Satellite/Portal/es/direcciones-telefonos>



- A través de la plataforma de intermediación de datos (PID): Los interesados también podrán otorgar su consentimiento ante la Administración Sanitaria empleadora para que sea ésta la que a través de la plataforma de intermediación de datos (PID) que ofrece el Ministerio de Hacienda y Administraciones Públicas se dirija al Registro de delincuentes sexuales del Ministerio de Justicia, en demanda de la citada certificación negativa, autorización que deberá solicitarse y entregarse en los mismos términos y plazos que se señalen para la entrega del propio certificado.

3. DIRECCIONES E INFORMACION DE INTERES

COL-LEGI OFICIAL DE METGES DE ILLES BALEARS

Dirección: Passeig Mallorca, 42. 07012 Palma.

Teléfono: 971 722 200. **Fax:** 971 715 161

Web: <http://www.comib.com/>

Secretaria: secretaria@comib.com

Horario de atención al público: De lunes a viernes, de 8.30 a 13.30 h y de 16.30 a 20.00 h; sábados de 9.00 a 12.30 h. Del 1 de julio al 15 de septiembre, de 8.00 a 15.00 h, de lunes a viernes.

COL-LEGI OFICIAL D'INFERMERIA DE ILLES BALEARS

Dirección: Carrer de l'Almirall Gravina, 1, 07014 Palma.

Teléfono: 971 46 27 28. **Fax:** 917 770 496

Web: <https://www.infermeriabaleaer.com/>

Mail: coiba.pm@infermeria.balear.com

Horario de atención al público: De lunes a viernes, de 8.00 a 20.00 h. Del 1 de julio al 31 de agosto de lunes a viernes, de 8.00 a 15.00 h; y del 1 al 15 de septiembre, de 8.00 a 16.00 h, de lunes a viernes.

SERVICIO DE FORMACION SANITARIA. CONSELLERIA DE SALUT. DIRECCION GENERAL DE ACREDITACION, DOCENCIA E INVESTIGACION EN SALUD.

Dirección: Calle Jesús 38 A. 07010 Palma de Mallorca.

Teléfono: 971 177383 (ext. 69158). **Fax:** 971 71 95 52

Web: <http://www.comib.com/>

Secretaria: ambatle@dgaval.caib.es **Teléfono:** 971 17 95 97

GERENCIA TERRITORIAL DE JUSTICIA

Dirección: Posada del Real, 6. 07003 Palma de Mallorca.

Teléfono: 971720322. **Fax:** 971710841

Email: registro.balears@mju.es