

2026

DERMATOLOGÍA



GUÍA DEL RESIDENTE
HOSPITAL UNIVERSITARI SON
ESPASES

El Servicio de Dermatología del Hospital Universitari Son Espases es de referencia para todas las Illes Balears en el diagnóstico y tratamiento de las patologías dermatológicas. Está formado por un jefe de servicio (Dra. Ana Martín-Santiago), y 12 adjuntos (Dr. Juan Escalas, Dra Ana Bauzá, Dra. Noelia Izquierdo, Dra Maria Concepción Montis, Dra Rosa Perelló, Dr. Juan Garcías, Dra Aniza Giacaman, Dra Ines Gracia, Dr Marc Mir, Dra Ana Llull, Dr Amador Sola, Dra Elisabeth Vanrell, Dr Carlos Martorell). El Dr Juan Garcias es el tutor de residentes. El equipo cuenta también con 5 enfermeras, 2 auxiliares de clínica y 1 auxiliar administrativo. La Sección se inauguró en el año 1987, constituyéndose como Servicio desde Marzo de 2012 y a pesar de la amplia experiencia en la formación de residentes de Medicina Familiar y Comunitaria desde hace años, acoge residentes de dermatología desde el año 2011.

La actividad asistencial de la Sección de Dermatología se reparte en consultas de Dermatología, consultas monográficas, consulta a enfermos ingresados de otras especialidades y cirugía ambulatoria..

HOSPITALIZACIÓN

En el Hospital Universitari Son Espases se atiende a los enfermos con patología cutánea, ingresados a cargo de otras especialidades mediante los partes de interconsulta. El residente de Dermatología colabora con el médico adjunto y el resto de residentes en la visita a estos pacientes. El Servicio de Dermatología no dispone de camas propias asignadas, pero puede ingresar pacientes a cargo de Medicina Interna.



CONSULTAS EXTERNAS

En las consultas de Dermatología general (consultas de alta resolución) se diagnostica y se efectúan los tratamientos de todas las enfermedades de la piel y anejos de los pacientes ambulatorios.

En las consultas monográficas se atienden a enfermos con patología cutánea que requieren técnicas de estudio y/o tratamientos más específicos o complejos. Actualmente, están en funcionamiento varias consultas monográficas:

- Dermatitis de Contacto,
- Dermatología Pediátrica
- Enfermedades Autoinmunes
- Hemangiomas
- Linfomas cutáneos
- Hidradenitis supurativa
- Psoriasis y fototerapia
- Oncología Cutánea
- Melanoma
- Unidad de Láser (tratamiento de malformaciones vasculares)
- Tricología (patología del pelo y uñas)
- Consulta dermatología-endocrino (conjunta dermatología y endocrino)
- Consulta derma-Reuma (conjunta dermatólogo y reumatólogo)

Las consultas de Dermatitis de Contacto y Fotobiología tienen un gabinete asociado: pruebas epicutáneas y fotoparche en la Consulta de Dermatitis de Contacto, y fototerapia sistémica y local en la Consulta de Fotobiología (cabina de UVA y UVB de banda estrecha, un dispositivo de UVA para manos y pies y un simulador solar).

El servicio de dermatología cuenta también con 2 lámparas de terapia fotodinámica, un láser de CO₂ y desde enero de 2014 con un láser de colorante pulsado-Nd Yag para el tratamiento de las malformaciones vasculares. Desde 2016 el Servicio de dermatología ha adquirido un Fotofinder, un láser de terapia fotodinámica y dos ecógrafos para ecografía cutánea.

ACTIVIDAD QUIRÚRGICA

La actividad quirúrgica se realiza tanto a los pacientes adultos como pediátricos en los quirófanos de Cirugía Mayor Ambulatoria y en los gabinetes correspondientes situados en el área del Servicio. Se realiza Cirugía de Mohs con la colaboración del Servicio de Anatomía Patológica tanto en pacientes del servicio como en pacientes remitidos desde otros centros hospitalarios de la Comunidad Autónoma.

GUARDIAS

Los médicos adjuntos de Dermatología no realizan guardias, pero el residente de la especialidad realiza guardias de urgencias obligatorias durante el primer año. La realización de guardias durante el período MIR más allá del periodo obligatorio de R1 se valorar conjuntamente con el tutor para que su realización no vaya en detrimento de su dedicación a la especialidad. A partir de mediados de R2 los residentes de dermatología realizan módulos de tarde remunerados en los que atienden urgencias dermatológicas y tardes de anatomia patologica.

ROTACIONES DURANTE LA FORMACIÓN

AÑO	SERVICIO / SECCIÓN	DURACIÓN
MIR 1	Medicina Interna	4 meses
	Cirugía Plástica	3 meses
	Dermatología General	5 meses
	Microbiología	½ mes
MIR 2	Cirugía, oncología y melanoma	3 meses
	Dermatitis de contacto	3 meses
	Urticaria y láser	3 meses
	Anatomía Patológica	3 meses
MIR 3	Hidradenitis, linfomas y tricología	3 meses
	Psoriasis y fototerapia	3 meses
	Enfermedades autoinmunes	4 meses
	Rotación externa (opcional)	2 meses
MIR 4	Oncología-melanoma	3 meses
	Dermatología pediátrica	6 meses
	Dermatología propia	3 meses



SESIONES MÉDICAS

En la unidad se realizan actualmente:

- Una sesión bibliográfica semanal.
- Una sesión iconográfica dos veces a la semana
- Sesión monográfica semanal.
- Una sesión anatomoclínica un día a la semana con el servicio de Anatomía Patológica.
- Dos comités mensuales de la unidad de enfermedades autoinmunes sistémicas (telecomité con otros hospitales de las Illes en el que se reúnen especialistas de Medicina Interna, Reumatología, Inmunología y de Dermatología especializados en la atención de las enfermedades autoinmunes).
- Un comité semanal de oncología (en el que se reúnen especialistas de Cirugía General, Cirugía Plástica, Dermatología, Medicina Nuclear) y otro de linfomas.
- Un comité de Anomalías vasculares con periodicidad mensual (se reúnen especialistas de cirugía infantil, cirugía máxilo-facial, cirugía vascular, dermatología, otorrinolaringología, pediatría, radiología).
- Un comité mensual de alergias (en el que se reúnen especialistas de inmunología, dermatología, neumología y otorrinolaringología).
- Un comité mensual de hidradenitis supurativa junto con cirugía general-proctología, urología y cirugía plástica.
- Una sesión trimestral de Dermatología Pediátrica dirigida a los pediatras del Hospital.
- Trimestralmente, se organizan, desde la Academia Balear de Dermatología, sesiones científicas en las que participan todas las unidades de dermatología de todos los centros de las Illes.
- Además, anualmente se realiza una reunión general en la que todos los dermatólogos de las islas pueden presentar sus casos. El Servicio de Dermatología de Son Espases colabora con la presentación de varias comunicaciones orales.

ACTIVIDADES CIENTÍFICAS Y DE INVESTIGACIÓN

Los residentes de Dermatología deben colaborar en la realización de publicaciones en revistas nacionales e internacionales, en la presentación de comunicaciones orales en las reuniones de la sección balear y en congresos nacionales e internacionales. También participan como ponentes en los cursos de formación continuada que se organizan para Atención Primaria. Además, pueden colaborar en todos los proyectos científicos y ensayos que se lleven a cabo en la Unidad. También está previsto la realización de una rotación externa nacional o internacional de unos 2 meses durante el periodo de R3 o R4 que se discute entre el tutor y el residente.

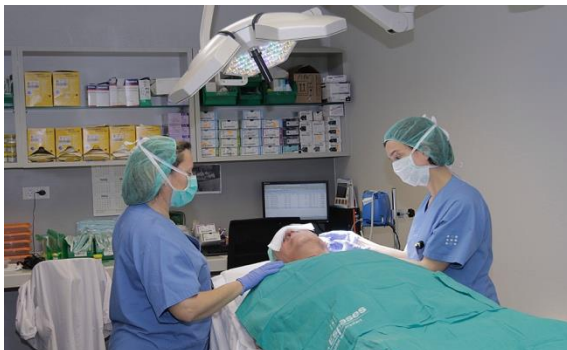

ANOTACIONES



HOSPITAL UNIVERSITARI SON ESPASES

Ctra Valldemossa, 79 • Palma 07120 • Tel. 871 205 000 • Fax 871 205 500

DOCENCIA MÉDICA

Planta +2, módulo L

www.hospitalsonespases.es
www.facebook.com/onEspses
twitter.com/SonEspases
www.instagram.com/husonespases
www.youtube.com/user/sonespases